

L'ULTRA-VIOLET

LE MAGAZINE DES SUPPORTERS



n°254 FEV
2010

Du Derby "Grand Est" !

A une semaine de son déplacement à Mulhouse, le SAHB va déjà disputer un derby version « Grand Est » face à nos voisins de Nancy.

Pour rester dans une dynamique positive et se maintenir dans le haut de tableau, victoire impérative ce soir dans une match ou rien ne sera facile face à un adversaire coriace.

Encore un beau combat en perspective!

SOMMAIRE

Calendrier - Edito p. 2 - 3

Gros plan - New p. 4 - 5

Le match p. 6 - 7

Jeunes - Experts p. 8 - 9

Les supporters p. 10

Saturday Night p. 11

L'UV est édité par le

**GRUPE IMPRESSION
CAR NUMERIQUE**
STRASBOURG - MULHOUSE
HAGUENAU - SELESTAT
SAVERNE - EPINAL - LYON
www.car.fr

VISITEZ LE SITE INTERNET DE SELESTAT ALSACE HANDBALL

www.sa-hb.com

DNA
DERNIERES NOUVELLES D'ALSACE

vonRollhydra

**CAISSE
D'ÉPARGNE**

**GRUPE
CAR
IMPRESSION
NUMERIQUE**

modinox
conduits de cheminées

CALENDRIER 09-10

CHAMPIONNAT DE FRANCE DIVISION 2

J1	ANGERS MULHOUSE SAINT CYR NANCY BILLERE PARIS SAINTES	31 34 27 29 26 31 27	23 21 22 24 22 28 26	GONFREVILLE PONTAULT SELESTAT VILLEURBANNE HAZEBROUCK AIX VALENCE	J10	AIX HAZEBROUCK MULHOUSE SAINT CYR NANCY BILLERE PARIS	23 25 32 30 28 30 27	20 25 26 27 26 19 26	SELESTAT VILLEURBANNE VALENCE ANGERS SAINTES GONFREVILLE PONTAULT	J19	ANGERS SAINTES GONFREVILLE PONTAULT VALENCE SAINT CYR MULHOUSE		AIX HAZEBROUCK VILLEURBANNE SELESTAT NANCY BILLERE PARIS
J2	VALENCE AIX HAZEBROUCK VILLEURBANNE SELESTAT PONTAULT GONFREVILLE	16 21 24 26 30 31 24	25 15 21 24 26 29 41	PARIS BILLERE NANCY SAINT CYR MULHOUSE ANGERS SAINTES	J11	VALENCE ANGERS VILLEURBANNE SELESTAT PONTAULT GONFREVILLE SAINTES	30 34 27 31 33 23 31	19 29 34 27 31 24 26	HAZEBROUCK MULHOUSE AIX PARIS BILLERE NANCY SAINT CYR	J20	SELESTAT PARIS BILLERE NANCY VILLEURBANNE HAZEBROUCK AIX		VALENCE ANGERS MULHOUSE SAINT CYR PONTAULT GONFREVILLE SAINTES
J3	VALENCE ANGERS MULHOUSE SAINT CYR NANCY BILLERE SAINTES	30 28 27 33 23 30 29	23 31 27 28 25 25 23	GONFREVILLE SELESTAT VILLEURBANNE HAZEBROUCK AIX PARIS PONTAULT	J12	AIX MULHOUSE SAINT CYR NANCY BILLERE PARIS ANGERS	32 27 37 22 24 35 26	26 25 18 21 21 26 26	HAZEBROUCK SAINTES GONFREVILLE PONTAULT SELESTAT VILLEURBANNE VALENCE	J21	GONFREVILLE PONTAULT SELESTAT VALENCE MULHOUSE ANGERS SAINTES		AIX HAZEBROUCK VILLEURBANNE SAINT CYR NANCY BILLERE PARIS
J4	AIX HAZEBROUCK VILLEURBANNE SELESTAT PONTAULT BILLERE PARIS	29 21 19 25 25 36 21 24	29 19 25 23 26 20 24	SAINT CYR MULHOUSE ANGERS SAINTES GONFREVILLE VALENCE NANCY	J13	VALENCE HAZEBROUCK VILLEURBANNE SELESTAT PONTAULT GONFREVILLE SAINTES	28 24 23 - 28 22 33	29 29 20 - 34 27 38	AIX PARIS BILLERE NANCY SAINT CYR MULHOUSE ANGERS	J22	VILLEURBANNE NANCY SAINT CYR HAZEBROUCK AIX PARIS BILLERE		VALENCE ANGERS MULHOUSE SELESTAT PONTAULT GONFREVILLE SAINTES
J5	VALENCE ANGERS MULHOUSE SAINT CYR NANCY GONFREVILLE SAINTES	23 24 28 37 39 22 31	27 27 23 32 19 23 28	PONTAULT HAEBROUCK AIX PARIS BILLERE SELESTAT VILLEURBANNE	J14	GONFREVILLE PONTAULT SELESTAT VILLEURBANNE HAZEBROUCK AIX VALENCE	23 31 22 19 25 29 29	20 24 26 22 24 27 32	ANGERS MULHOUSE SAINT CYR NANCY BILLERE PARIS SAINTES	J23	SELESTAT VILLEURBANNE VALENCE ANGERS SAINTES GONFREVILLE PONTAULT		AIX HAZEBROUCK MULHOUSE SAINT CYR NANCY BILLERE PARIS
J6	AIX HAZEBROUCK VILLEURBANNE SELESTAT NANCY BILLERE PARIS	31 22 21 28 27 26 31	29 35 17 30 26 25 28	ANGERS SAINTES GONFREVILLE PONTAULT VALENCE SAINT CYR MULHOUSE	J15	PARIS BILLERE NANCY SAINT CYR MULHOUSE ANGERS SAINTES			VALENCE AIX HAZEBROUCK VILLEURBANNE SELESTAT PONTAULT GONFREVILLE	J24	HAZEBROUCK MULHOUSE AIX PARIS BILLERE NANCY SAINT CYR		VALENCE ANGERS VILLEURBANNE SELESTAT PONTAULT GONFREVILLE SAINTES
J7	VALENCE ANGERS MULHOUSE SAINT CYR PONTAULT GONFREVILLE SAINTES	21 23 23 23 29 27 27	22 27 24 22 28 28 24	SELESTAT PARIS BILLERE NANCY VILLEURBANNE HAZEBROUCK AIX	J16	GONFREVILLE SELESTAT VILLEURBANNE HAZEBROUCK AIX PARIS PONTAULT			VALENCE ANGERS MULHOUSE SAINT CYR NANCY BILLERE SAINTES	J25	HAZEBROUCK VALENCE SAINTES GONFREVILLE PONTAULT SELESTAT VILLEURBANNE		AIX ANGERS MULHOUSE SAINT CYR NANCY BILLERE PARIS
J8	AIX HAZEBROUCK VILLEURBANNE SAINT CYR NANCY BILLERE PARIS	30 31 30 36 24 28 32	23 41 26 31 23 27 25	GONFREVILLE PONTAULT SELESTAT VALENCE MULHOUSE ANGERS SAINTES	J17	SAINT CYR MULHOUSE ANGERS SAINTES GONFREVILLE VALENCE NANCY			AIX HAZEBROUCK VILLEURBANNE SELESTAT PONTAULT BILLERE PARIS	J26	AIX PARIS BILLERE NANCY SAINT CYR MULHOUSE ANGERS		VALENCE HAZEBROUCK VILLEURBANNE SELESTAT PONTAULT GONFREVILLE SAINTES
J9	VALENCE ANGERS MULHOUSE SELESTAT PONTAULT GONFREVILLE SAINTES	33 32 26 32 26 29 29	29 24 29 24 27 31 20	VILLEURBANNE NANCY SAINT CYR HAZEBROUCK AIX PARIS BILLERE	J18	PONTAULT HAZEBROUCK AIX PARIS BILLERE SELESTAT VILLEURBANNE			VALENCE ANGERS MULHOUSE SAINT CYR NANCY GONFREVILLE SAINTES	L'ULTRA-VIOLET Adresse de la rédaction: Cosac Eugène Griesmar B.P. 262 - 67606 SELESTAT CEDEX Tél. : 03 88 92 97 59 - Fax : 03 88 82 95 52 mail : secretariat@selestat-handball.fr Réalisation : Schmitt Boris Photos : Kirsch Dominique			

EDITO

Patience et détermination.

La défaite contre St-Cyr aura eu l'occasion de mettre en avant les limites actuelles de notre équipe.

Avec un effectif autant diminué par les blessures que par son nombre, il était naturel de voir le SAHB en position délicate.



Il y a pourtant des points positifs à retenir avec une progression sensible de certains éléments qui représentent l'avenir du Sélestat Alsace Handball.

Le futur se prépare dès aujourd'hui avec une montée en puissance de l'ensemble du club qui devra lui permettre de retrouver le plus haut niveau du handball français nettement mieux armé que par le passé...

Pour arriver à relever ce défi, il est indispensable de ne pas brûler les étapes.

Construire une équipe correspondant aux valeurs du SAHB, optimiser notre nouvelle salle, poursuivre la politique de professionnalisation de nos structures sont quelques chantiers en cours. Des étapes lourdes qui nécessitent un brin de patience et un maximum de sérénité.

Le Sélestat Alsace Handball va dans la bonne direction. Le retour en 1^{ère} Division reste naturellement notre objectif premier mais attention de ne pas la retrouver trop tôt... Vous pourrez compter sur notre détermination à réussir ce projet.

En attendant continuons à préparer l'avenir et pour cela, pourquoi ne pas commencer par s'imposer ce soir à l'occasion d'un derby du « Grand Est » prometteur...

Pascal MULLER

Responsable Communication
Porte-parole SAHB

VENEZ FÊTER L'ÉQUIPE DE FRANCE
VICE CHAMPIONNE DU MONDE
2009
7
SAMEDI 27 FÉVRIER 2010 / 19H00
FRANCE ROUMANIE
CENTRE SPORTIF INTERCOMMUNAL - QUAI ALBRECHT - 67600 SÉLESTAT
Renseignements & réservations : Secrétariat SAHB - 03.88.92.97.59
www.sahb.fr

TVS
Télé-Video Service

MOBILES
GÉNÉRALE

**IMMOBILIÈRE
STRAUSS**

VEOLIA
EAU

SIRCO

LEONHART

SPCIA
Société de Production et de Construction Immobilière

DUBELY
S&C

arlogis

GROS PLAN

Charline,

Si tu étais un sport ?

- *Je serais la natation ...comme un poisson dans l'eau ! Un pur moment de détente !*

Si tu étais un plat ?

- *J'adore les pâtes. J'opte pour les spaghettis carbonara, avec une pointe de pesto c'est top !*

Si tu étais une saison ?

- *L'été pour pouvoir bouquiner sur la terrasse !*

Si tu étais un animal ?

- *Je serais une pie ! Il paraît que des fois je parle beaucoup !*

Si tu étais un film ?

- *Les profondeurs me font rêver ... sans hésitation je serais Le Grand Bleu*

Si tu étais une couleur ?

- *Violet ! Quelle question !!!*

Et si tu étais une période de la journée ?

- *Je serais le début de soirée pour me retrouver avec ma famille et mes amis.*

Et pour conclure ?

- *Simplement contente d'avoir rejoint la grande famille du SAHB ! Encore beaucoup de bons moments en perspective !*



PLANNING

EQUIPE	DATE	HEURE	RENCONTRE
Equipe 1 M	06/02	20h00	SAHB - NANCY
Equipe 3	05/02	20h45	BARR 1 - SAHB 3
- 18 ans 1 M	06/02	20h30	VESOUL - SAHB
- 18 ans 2 M	06/02	15h00	SAHB - WITTENHEIM
- 16 ans 1 M	06/02	14h00	SAHB - MAR/SAV/WASS
- 16 ans 2 M	06/02	18h30	MARLENHEIM - SAHB
- 16 ans F	06/02	16h00	SAHB - MARLENHEIM
- 14 ans 2 M	07/02	11h15	HAGUENAU - SAHB
- 14 ans F	06/02	17h00	HOENHEIM - SAHB
- 12 ans 3 M	07/02	10h00	LINGOLSHEIM 2 - SAHB
- 12 ans 4 M	07/02	11h00	LINGOLSHEIM 3 - SAHB
- 12 ans 1 F	06/02	18h30	INGWILLER/BOUX - SAHB

Semaine du 01/02 au 07/02

EQUIPE	DATE	HEURE	RENCONTRE
Equipe 1 M	12/02	20h30	MULHOUSE - SAHB
Réserve	13/02	20h30	ASNIERES - SAHB

Semaine du 08/02 au 14/02



sa-hb.com

SPORT & SHOW !

Soyez les premiers à
entrer dans la
nouvelle ère du
SELESTAT ALSACE HANDBALL

Les soirées du SAHB,
du sport mais aussi
show et animations,
soirées au Royal Palace
de Kirwiller à gagner,
buvette et
petite restauration



NOUVEAU
Evitez les files
d'attente :
Billetterie en ligne
sur sa-hb.com
ou réservation au
03 88 92 97 59



HANDBALL - SAISON 2009/2010
CHAMPIONNAT DE FRANCE D2



SÉLESTAT ALSACE HANDBALL

REÇOIT :

MER. 03 FÉVRIER 10 (Coupe de France)	DIJON (D1)
SAM. 06 FÉVRIER 10	NANCY
SAM. 20 FÉVRIER 10	ANGERS
SAM. 13 MARS 10	GONFREVILLE
SAM. 27 MARS 10	VALENCE
SAM. 10 AVRIL 10	VILLEURBANNE
SAM. 01 MAI 10	PAYS D'AIX
SAM. 15 MAI 10	BILLERE

NOUVELLE SALLE

CENTRE SPORTIF INTERCOMMUNAL DE SÉLESTAT
Accueil et animations à partir de 19 h
Match à 20 h

Nouveau : places numérotées



INFOS
BILLETTERIE :
SA-HB.COM
OU
03 88 92 97 59



SAMEDI 6 FEVRIER

CHAMPIONNAT

LES DESSOUS DE LA VIE

Nous accueillons ce soir le duo mulhousien
"Les Dessous de la Vie.

Nés de la rencontre de Gaël et Anastasia, ils offriront des versions acoustiques de leurs chansons, largement inspirées du quotidien. Après une année 2008 /2009 remplie en concerts, rencontres, voyages et émotions, Les Dessous de la Vie viennent juste de poser leurs bagages pour se concentrer sur la sortie de l'album « Moi j'veux de l'amour », prévue pour fin juin 2010 et suivi d'une tournée française en septembre.



**CE MATCH VOUS EST
PRÉSENTÉ PAR**



DE FRANCE D2



SELESTAT

N°	NOM	PRENOM	POSTE	NÉ LE	NAT	TAILLE	POIDS
1	FRANCK	Francis	GB	17/03/1970	FRA	192	82
3	JUNG	Olivier	PVT	13/02/1988	FRA	184	85
4	SARNI	Naïm	ARG	08/07/1983	FRA	194	92
5	AMAN	Valentin	PVT	26/07/1991	FRA	186	86
6	HULJINA	Tomislav	PVT	24/02/1982	CRO	190	105
7	DURAND	Kévin	ARG	02/10/1990	FRA	192	92
8	OMEYER	Christian	DC	02/11/1976	FRA	194	99
9	BEAUREGARD	Frédéric	ARG	28/01/1984	FRA	195	101
10	FOUBERT	Robin	DC	14/09/1986	FRA	187	87
11	GUTFREUND	Antoine	ALD	05/10/1992	FRA	195	80
13	GALLOTTE	Sébastien	ALD	19/02/1985	FRA	180	75
15	PINTOR	Guynel	ARG	06/01/1991	FRA	198	90
17	SALAMI	Michal	ALG	15/03/1982	POL	187	89
19	EYMANN	Quentin	ARD	22/04/1991	FRA	197	93
20	FRANCOIS MARIE	Jordan	ARD	24/11/1989	FRA	186	92
33	GIRARDIN	Nicolas	GB	17/04/1986	FRA	195	100

Classement

Pl	EQUIPE	Pts	But +	But -
1	ST CYR S/LOIRE	35	416	368
-	AIX EN PROVENCE	35	385	359
3	PARIS	33	403	376
4	SAINTES	32	404	372
5	NANCY	30	319	309
6	PONTAULT-COMBAU.	30	403	393
7	BILLERE	30	338	342
8	SELESTAT	27	333	331
9	HAZEBROUCK	25	346	398
10	ANGERS	25	393	382
11	MULHOUSE	25	373	368
12	VILLEURBANNE	24	352	377
13	VALENCE	21	365	375
14	GONFREVILLE	16	319	399

NANCY

N°	NOM	PRENOM	POSTE	NÉ LE	NAT	TAILLE	POIDS
1	AUGER	Chris	GB	11/07/83	FRA	183	83
3	CONSIGNY	Benjamin	ALG	01/08/91	FRA	176	65
5	CORNIER	Brice	ALD	27/10/84	FRA	184	74
6	GAUDE	Luc	AR	13/01/76	FRA	180	86
7	RAC	Miroslav		15/07/87	FRA	182	73
9	MALESEVIC	Nikola	ARD	17/06/75	SER	193	94
10	CREPIN	Stéphane	ALD	08/04/90	FRA	186	86
12	POTTEAU	Nicolas	GB	12/07/78	FRA	192	89
13	JEDRZEJEWSKI	Jacek	PVT	28/07/81	FRA	189	99
15	MOUSSAY	Florian	PVT	24/07/84	FRA	192	94
17	LEPINOUX	Benoît	ARD	10/07/83	FRA	185	84
18	RAGOT	Pierre-Yves	ARG	14/05/86	FRA	186	87
19	HENRY	Benoît	DC	05/08/76	FRA	176	75
21	GRAIN	Emeric	DC	28/04/82	FRA	195	95
22	ABDELKHADER	Rahim	AR	12/07/90	ALG	190	85
23	FORTEMPS	Max	DC	02/02/86	BEL	194	90
27	MOTYKA	David	ALG	13/12/79	FRA	184	78
87	GUITAA	Mehdi	AR	06/04/87	TUN	187	84



Les arbitres



Frédéric **CHIARONI**



Naoufel **BOUDHIR**



JEUNES

La réserve

Pour leur premier match dans la nouvelle salle, les jeunes réservistes accueillent l'équipe de Longvic. Les violets démarrent bien la partie grâce à une solide défense et mènent rapidement 8-4. Puis un passage à vide en attaque et les bourguignons reviennent dans le match. A la pause, les deux équipes sont à égalité 11 partout. En seconde période, Sélestat se détachera en fin de match pour s'imposer au final 29-26. Les buteurs : Pintor 11, Durand 4, Ludwig 3, Sy 3, Celcal 2, Matzinger 2, Rechal 2, Andlauer 2.

Les séniors

L'équipe III fait tomber le leader, aidée par Eberlin et Parlouer, les Sélestadiens qui comptaient 3 buts de retard à la mi-temps, font le break en fin de match victoire finale 36-30.

Les filles perdent face à Erstein : 13-25.

Les moins de 18 ans

Les moins de 18 ans opposés au dernier de la poule (Rosières St Julien) se devaient de prendre trois points. Les partenaires de Huck rentrent au vestiaire sur un score de 23-20. En seconde période, il faudra attendre la 45e' pour voir les violets se détacher et s'imposer au final 48-38. Les buteurs : Parlakkilic 10, Rieber 9, Huck 9, Meyer 9, Bollenbach 4, Rietsch 4, Kuntz 1, Melin 1, Belayachi 1.

La II perd à Illkirch 41-28.

Les moins de 16 ans

Les moins de 16 ans I battent Soultz 28-33.

La II a été gagnée à Durstel : 11-34.

Les moins de 16 ans F s'imposent au Val d'Argent 05-29.

Les moins de 14 ans

Les moins de 14 ans I gagnent eux aussi à Soultz 20-26 et gardent ainsi toujours le fauteuil de leader. Les buteurs : Duchamp 6, Wagenrutz 5, Walter 3, Bey 4, Arnould 2, Weiss 2, Rhazoui 3, Hipp 18 arrêts.

La II gagne au Val de Moder 19-25.

La III perd à Barr 19-12.

Les moins de 14 ans F toujours invaincus battent Eckbolsheim 09-13.

Les moins de 12 ans

La I bat le HDH 19-14.

Le SAHB II gagne face à Obernai : 15-14. Elle est également en tête de sa poule. Les buteurs: Kempf 2, Blanc 3, Dickely 1, Keller 5, Saettel 1, Ludes 1, Schaeffer 2, Cordin 9 arrêts.

Belle victoire de l'équipe III qui bat Molsheim : 11-17. Les buteurs Leidecker 7, Wirth 6 (+ 10 arrêts), Spatz 2, Gaugein 1 (+ 10 arrêts), Perrin 1.

La IV s'impose aussi face à La Famille : 11-20. Les buteurs : Bassez : 6, Kanjuga : 4, Bey : 2, Weibel : 1, Kast : 4, Sutter : 1, Vincent : 1, Ackermann : 1, Sengler : 11 arrêts.

Les moins de 12 ans F I perdent à l'ASPTT 11-05.

La II connaît une courte défaite à Reichstett 6-4.



europatours.fr
Agence de voyages air ligne

demathieu & bard
CONCEPTS MOBILITÉS



Groupama

Adecco





MONDIAUX...

J.O. ...

EURO...



LES EXPERTS



LES INVINCIBLES



SUPPORTERS

CLUB DES SUPPORTERS DU SA-HB "LES VIOLETS"



RAPPEL des conditions pour accéder à l'espace réservé aux Supporters dans le Nouveau CSI :

- Etre titulaire de la carte de membre du Club des Supporters,
- Porter un Tee-Shirt LES VIOLETS

DEPLACEMENT à MULHOUSE le vendredi 12 février en bus

Nous aimerions organiser un déplacement et aller en force à Mulhouse pour le match du

vendredi 12 février 2010 – 20H30.

Soyons fous !! allons y en puissance, remplissons 1, 2 ou même 3 bus !!!!

Prix incluant : le déplacement en bus et l'entrée au match : 15 euros

Pour les enfants de moins de 14 ans : 6 Euros

Départ du Cosec - Rendez vous à 18h15

Nouveau !!!

La mascotte « Ciggy » aux couleurs du Club en vente à notre stand.

Au prix de ...

3,00 euros.



Venez et rejoignez le "KOP des SUPPORTERS" en prenant une carte de membre.

Cotisation:

- **20 euros** pour la saison,
- **10 euros** pour le 2ème membre de la même famille,
- **5 euros** pour les enfants de moins de 14 ans.

Inscription et renseignements :



03 88 58 49 39



03 88 58 49 88



edithstahl@wanadoo.fr



<http://lesviolets.canalblog.com>

Retrouvez les violets au stand lors des matchs.

Sympathisants - Amis - Partenaires - Membres du SA-HB venez nombreux accompagner et soutenir votre équipe.



Auberge
de la Paix

JL ROELLY
CRÉATEUR EN HAUTE QUALITÉ ET HONNÊTE

STAHL
imprim

VIVRE
MA MAISON
LE BIEN DE LA MAISON



SATURDAY NIGHT FEVER

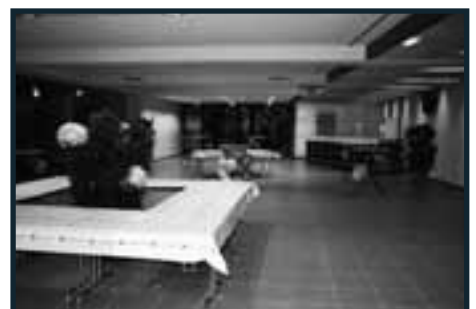

GROUPE
car
IMPRESSION
NUMERIQUE

www.car.fr

IMPRESSIONS
PHOTOCOPIES
TRACE DE PLANS
EDITION DE FICHIERS
CARTES DE VISITE
RELIURES
GESTION DOCUMENTAIRE
AFFICHES
APPELS D'OFFRES
IMAGERIE P.A.O
IMPRESSION B to B
LIVRES & REVUES



En obtenant la certification **ISO 14001**¹, le **Groupe CAR** prouve une fois de plus son sens de l'innovation et de l'anticipation en mettant comme priorité absolue le respect de l'environnement.

*"Communiquer en
préservant la nature"*

- * Augmentation du recyclage des déchets
- * Utilisation de machines plus propres (encres latex et gel...) et moins énergivores (label "energy star")
- * Promotion de l'utilisation de papier recyclé et de papier issu de forêts gérées durablement
- * Communication interne électronique



Eco-Print.biz

1 : norme internationale (ISO) de management environnemental

NOUS IMPRIMONS

Sur tous supports, dans tous les formats, dans toutes les quantités et dans le plus grand respect de l'environnement

10 agences dans l'Est de la France - Siège : 95 rue Boecklin 67000 Strasbourg - Tel: 03 88 41 88 99