

L'ULTRA VIOLET

Mai 1993 N° 14

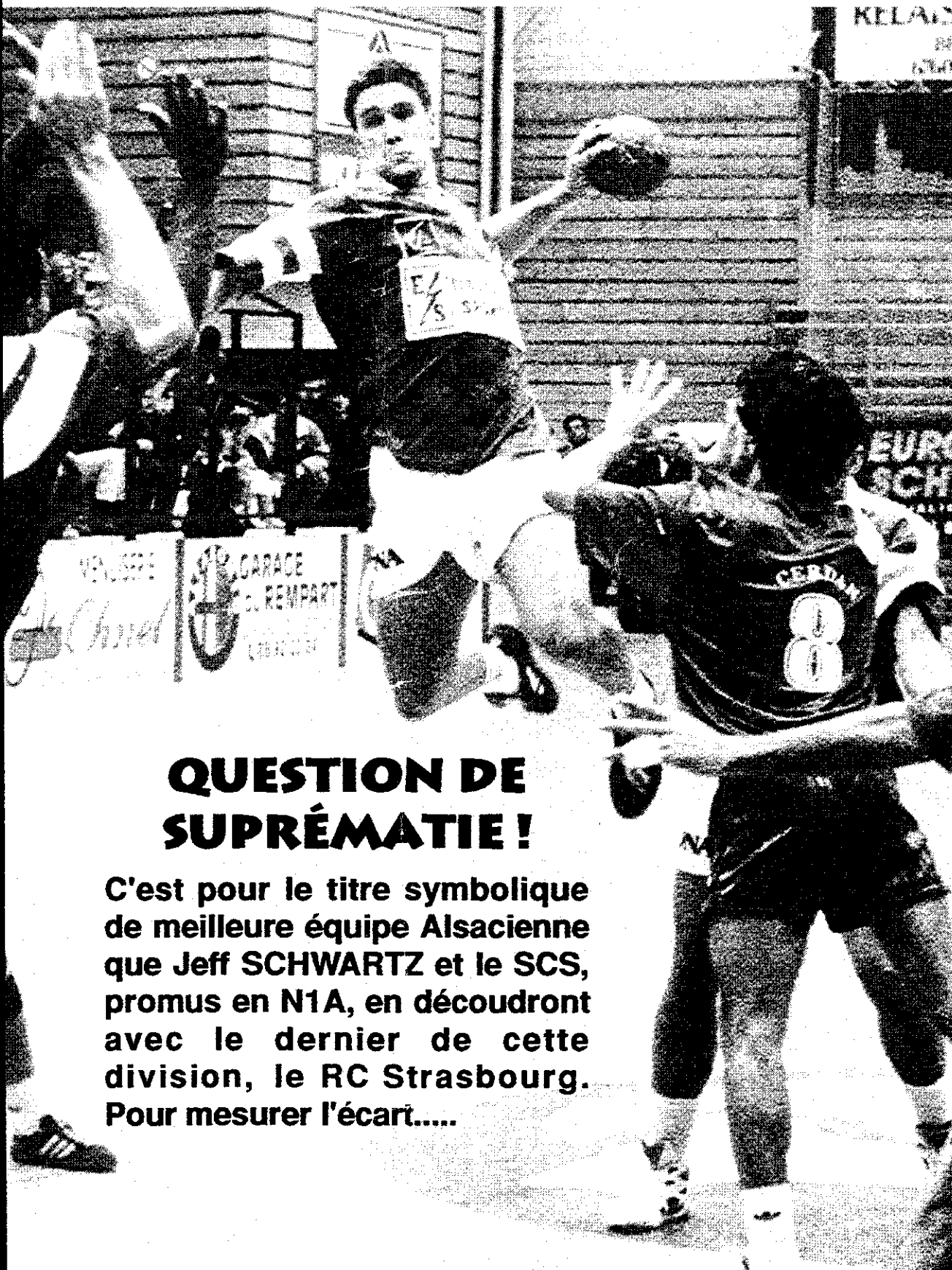

QUESTION DE SUPRÉMATIE !

C'est pour le titre symbolique de meilleure équipe Alsacienne que Jeff SCHWARTZ et le SCS, promu en N1A, en découdront avec le dernier de cette division, le RC Strasbourg. Pour mesurer l'écart.....

LE DESSIN DE LA SEMAINE

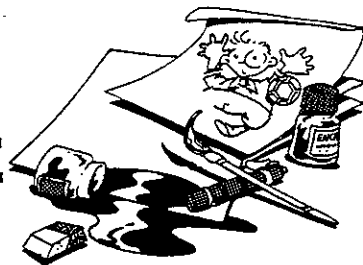

Les révoltes
"paysannes" ont de
tout temps été
néfastes à la
noblesse...
et comme le dit si
bien le proverbe
chinois "Patates dans
l'assiette vaut mieux
que caviar dans les
rêves..."



EDITO

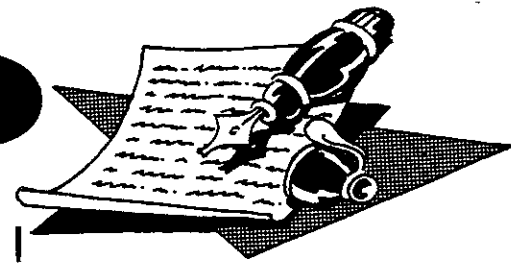

EXIT le championnat ! Place à la coupe du Conseil Général.

Depuis plusieurs années les confrontations entre le Racing et Sélestat sont devenues des classiques du genre.

Elles ont toujours donné lieu à des rencontres vivantes, passionnées et indécises.

Une fois encore il en sera ainsi ce soir à Reichstett pour cette coupe du conseil général qui clôture (avec la coupe d'Alsace) une saison au cours de laquelle SC Sélestat a brillamment repris sa place au plus haut niveau.

Cette coupe du conseil général à laquelle les deux équipes attachent beaucoup d'importance, me donne l'occasion de remercier les collectivités locales, département, région, ville de Sélestat qui ont aidés à de très nombreux jeunes et adolescents de vivre intensément leur passion du handball.

Débarassées des affres de championnat nous espérons que les deux meilleures équipes d'Alsace auront à coeur ce soir, en guise de remerciement de présenter un spectacle de haut niveau, conforme aux attentes de leurs plus fidèles supporters.

L'ULTRA VIOLET

LE PALMARES de la coupe du Conseil Général

Saison	MASCULINS	FEMININES
91/92	SC SELESTAT	FSE ACHENHEIM
90/91	RC STRASBOURG	FSE ACHENHEIM
89/90	ASL ROBERTSAU	FSE ACHENHEIM
88/89	ASL ROBERTSAU	FSE ACHENHEIM
87/88	SC SELESTAT	FSE ACHENHEIM
86/87	RC STRASBOURG	ASPTT STRASBOURG
85/86	ASL ROBERTSAU	TRUCHTERSHEIM HCL
84/85	RC STRASBOURG	ASPTT STRASBOURG
83/84	RC STRASBOURG	ASPTT STRASBOURG
82/83	RC STRASBOURG	ASPTT STRASBOURG
81/82	RC STRASBOURG	ASPTT STRASBOURG
80/81	RC STRASBOURG	ASPTT STRASBOURG

LA REVUE DE PRESSE

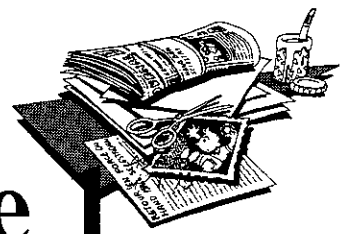

Un spectre en Nationale 1

Sélestat et Strasbourg connaissent depuis samedi leurs adversaires de la saison prochaine. Mais pour certains clubs, le fantôme de la banqueroute rôde. Et la commission de gestion aussi.

LE verdict est tombé pour les deux clubs alsaciens samedi du côté d'Amnéville : à l'occasion des demi-finales et de la finale de la Coupe de France (remportée par l'OM/Vitrolles), la Fédération a procédé au tirage au sort des deux poules de Nationale 1 pour la saison 1993/94.

Un championnat nouvelle formule, avec une saison découpée en deux phases dont la première aura lieu du 25 septembre au 4 décembre. Répartis en deux poules de huit, les seize clubs de l'élite se rencontreront en matches aller-retour. A l'issue de ces quatorze journées, les quatre premiers de chaque poule se retrouveront pour jouer le titre et l'Europe. Alors que les quatre derniers du groupe 1 rejoindront leurs compagnons d'infortune du groupe 2 pour tenter d'éviter les deux places de relégués.

Là encore, quatorze matches étaient du 15 janvier au 4 mai. Avec, dans l'intervalle, la coupe de France qui ne regroupera que les clubs de l'élite. Ses huitièmes de finale auront lieu les mercredis

16 et 23 février, les quarts les 9 et 16 avril. Demi-finales et finale les 7 et 8 mai. Les dates du championnat ont elles aussi été arrêtées. Pas encore la configuration des journées. Mais la formule pourrait bien être chamboulée par le diagnostic de la commission de gestion de la Fédé.

A ce jour, deux clubs n'ont pas encore été contrôlés (dont Bordeaux, son président étant d'ailleurs absent à Amnéville). Si une ou plusieurs rétrogradations devaient intervenir, on en reviendrait à une poule unique, avec quinze, quatorze, voire treize clubs le cas échéant. De toute façon, pas de repêchage à attendre en Nationale 2.

QUI SUR LE CARREAU ?

La commission de gestion se prononcera le 4 juin. On saura alors précisément quels sont les clubs dans son colimateur et si les rumeurs alarmistes qui pèsent au-dessus de certains sont fondées ou pas.

Mais s'il doit rester en l'état, le championnat 1993-94 fait plutôt bien les choses. Bien



Les Sélestadiens Kempf et Loehrer aux prises avec les Marseillais Kuzmanovski et Richardson : c'est une image que l'on reverra à l'automne au Cosoc de l'III. (Photo « L'ALSACE » - Dominique Gutekunst)

délicat de dire qui, du Racing (qui devra notamment affronter Nîmes, Vénissieux et l'ambitieux Montpellier entraîné par l'ex-Sélestadien

Petitgirard) ou de Sélestat (au menu duquel figurent l'OM, Ivry et le PSG), a tiré le gros lot. Germain Spatz, l'homme à

tout faire du SCS, estime qu'en dehors des trois clubs cités ci-dessus, aucun des quatre autres n'est inabordable. Pas même Créteil dont

l'efficacité repose pour l'essentiel sur les épaules de Pepi Manaskov, le meilleur réalisateur 1992-93. Un Manaskov dont on dit qu'il pourrait prendre la direction de Montpellier à l'intersaison. Une chose est sûre, avec deux des plus petits budgets de N 1 (NDLR : la municipalité strasbourgeoise reste ferme sur son intention de ne pas soutenir financièrement le club du président Wehr), le Racing et le SCS vont devoir soulever la question de la fermeture. L'an passé, deux des trois clubs alsaciens étaient descendus à l'échelon inférieur. Cette saison, le Racing aurait dû rétrograder... s'il y avait eu une descente. En 1993-94, Strasbourg et Sélestadiens n'auront d'autre ambition que d'éviter les deux places de la charrette menant à la Nationale 2.

Stéphane GODIN

LES DEUX POULES

Poule 1 : OM/Vitrolles, Ivry, PSG/Asnières, Bordeaux, Créteil, Dunkerque, Villeurbanne, Sélestat.

Poule 2 : Nîmes, Vénissieux, Montpellier, Gagny, Livry-Gargan, Strasbourg, Massy, Saint-Brice.

N1a: Le Racing et Sélestat séparés

L'état des lieux concernant les clubs de performance et demandé par la Fédération Française de Handball n'a pas encore été présenté, rendez-vous étant pris, pour cela, le 4 juin prochain.

Malgré l'incertitude régnant encore quant à la participation de certains clubs au prochain championnat de Nationale 1a (il se pourrait fort bien en définitive, que ce championnat se dispute sous forme de poule unique), il semble bien que l'on se dirige vers un championnat à seize équipes réparties en deux poules de huit

dont les compositions devraient être les suivantes :

Poule 1 : OM Vitrolles, Ivry, PSG-Asnières, Bordeaux, Créteil, Dunkerque, SELESTAT et Villeurbanne.

Poule 2 : Nîmes, Vénissieux, Montpellier, Gagny, Livry-Gargan, RACING, Massy et St Brice.

Confirmation de ces compositions sera donnée le 4 juin. Mais il s'avère que si derbies alsacien il doit y avoir, ce ne pourra être que lors de la seconde phase de championnat... **A.V.**

CHAMPIONNAT DE FRANCE NATIONALE 1A

Nîmes - Vénissieux	27 - 24
Vitrolles - Montpellier	24 - 26
Créteil - Strasbourg	23 - 23
Gagny - Livry-Gargan	23 - 21
Bordeaux - Ivry	26 - 29
Dunkerque - P. Asnières	19 - 20

1. Nîmes	22	20	1	562	475	41
2. Vitrolles	22	17	1	543	421	35
3. Ivry	22	15	2	562	509	32
4. Vénissieux	22	12	2	517	475	26
5. Montpellier	22	11	1	482	461	23
6. P. Asnières	22	9	4	478	462	22
7. Bordeaux	22	9	2	488	510	20
8. Gagny	22	7	4	457	484	18
9. Livry-Gargan	22	6	2	461	557	14
10. Créteil	22	5	2	524	578	12
11. Dunkerque	22	4	3	424	499	11
12. Strasbourg	22	3	4	466	563	10

NATIONALE 1B

Massy - SMEC Melz	24 - 22
Villeneuve - Toulouse	24 - 22
St-M.-d'Hères - Mulhouse	23 - 22
Villemomble - P. Combault	16 - 19
Sélestat - St-Brice	28 - 24
Villeurbanne - Anzin	36 - 29

1. Massy	22	17	3	2	511	423	37
2. Villeurbanne	22	16	1	5	556	492	33
3. Sélestat	22	14	4	4	531	464	32
4. St-Brice	22	14	2	6	539	489	30
5. P. Combault	22	14	1	7	470	419	29
6. Villeneuve	22	10	3	9	485	468	23
7. Toulouse	22	10	1	11	474	473	21
8. Mulhouse	22	9	0	13	503	517	18
9. St-M.-d'Hères	22	7	3	12	458	498	17
10. Villemomble	22	4	0	18	454	536	8
11. SMEC Melz	22	3	2	17	415	507	8
12. Anzin	22	4	0	18	486	596	8

LES BUTEURS DU SCS Après 22 matchs

	NOM	TOTAL
1	BERTHIER	114
2	SCHWARTZ	94
3	BARASSI	68
4	STACHNICK	66
5	BERTRAND	43
6	ENGEL	36
7	KEMPF	30
8	WINOGRODSKY	24
9	KUHN	18
10	VONE	17
11	VICHOT	12
12	LOEHRER	8
13	CAMARA	1

ALSACE

DNA
DERNIERES NOUVELLES D'ALSACE

COUPE DU CONSEIL GENERAL



FEMININES - FINALE du jeudi 20 mai 1993

FSE ACHENHEIM

TRUCHTERSHEIM HCL

1 Florence FILBING
16 Chantal MERLE

2 Amyel RESLINGER
15 Valérie BUISSON
10 Claudine HOST
6 Laure BOESCH
3 Agnès MICHALIK
5 Benedicte DUCROCC
8 Véronique HOOG
13 Isabelle SCHOTTER
14 Sophie KETTERER

Entraîneur: Pascal WOLLJUNG

Gisèle NORTH
Josy HOENEN

Frédérique DOSMANN
Denise METZGER
Valérie DAUSTER
Caroline KLEIN
Valérie AMIELL
Anne VOGEL
Valérie STEVENS
Isabelle DAEFFLER
Sandra STORCK

Entraîneur: Serge SALOMON



Valérie BUISSON (Achenheim)

Media Storming
COMMUNICATION

DNA
SERVICES NOUVELLES PALSACE

LABORATOIRES CHATELONNIER
HARTMANN HARTMANN LIEPVRE
LAROCHETTE STE-MARIE

BERAND Matériel TP et Bâtiment

ADOCAR
Centre Alsacien de Reprographie

VILLE DE SELESTAT



SERGE
STREIBEL
LE PROFESSIONNEL AU SERVICE DES COMMERCE

COUPE DU COM MASCULINS - FINALE



SC SE

1 Bertrand F
12 Jérôme BC

2 Daniel WIN
3 Jean-Mich
5 Martial BA
6 François E
7 Marc LOEL
8 Jean-Fran
9 Olivier EN
10 Franck VO
11 Bruno KE
13 Christoph
14 Didier STA
15 Pascal KU
17 Tom CAM

Entraîneur:

Nicolas GRO

Courlis
ASSURANCES
88.82.92.61

LES PARTENAIRES DU S

Le SC SELSTAT vous présente ses partenaires de la saison 92/93 et qui renouvelleront tous leurs soutien pour la nouvelle saison en Nationale 1 (devenue unique après la suppression de la N1b). Ces entreprises, en soutenant le club de hand alsacien le plus dynamique, prouvent que le sport de haut niveau peut exister sans faire systématiquement appel aux fonds publics. Ils entretiennent entre eux, en plus des

E. LECLERC

RENAULT
SELESTAT

CAVES
DES FRANCISCAINS

TRICOTAGE VOSGES-ALSACE

CAISS



CONSEIL GENERAL

du jeudi 20 mai 1993

LES EQUIPES

ESTAT

- JEFFER
- SSONNET
- GRODZKI
- BERTRAND
- ASSI
- RTHIER
- IER
- is SCHWARTZ
- EL
- E
- PF
- VICHOT
- CHNICK
- N
- IA

RC STRASBOURG

- 1 Jean-Luc KIEFFER
- 12 Guillaume DURAND
- 2 Michel HAMM
- 4 Christian M'TIMA
- 7 Alan DURBAN
- 8 Cheick SECK
- 9 Johann LHOU MOHA
- 10 Jean-Pierre MARTINIS
- 11 Douta SECK
- 13 Stéphane SCHMIDT
- 14 Gilles ARNOLD
- 15 José BARREIRA

Entraîneur:
Radu VOINA

SC SELESTAT HANDBALL

excellentes relations professionnelles, des liens très amicaux puisqu'on ne compte plus les sorties, soirées et manifestations diverses qu'ils organisent au sein du "pool sponsor" selestadien. Si l'équipe première du SCS est à la veille de ce match, une des deux meilleures équipes d'Alsace, l'équipe des partenaires est sans conteste LA numéro 1. Depuis longtemps et pour longtemps encore.



MAGAZINE

Le recordman face au tenant



Tout comme il a fait de la Coupe d'Alsace son jardin, le RC Strasbourg est l'équipe ayant remporté le plus souvent la coupe du Conseil Général. Souverain jusqu'en 1985, le Racing est cependant chahuté depuis 8 ans. C'est la Robertsau qui mit tout d'abord fin à l'hégémonie strasbourgeoise, réussissant la passe de trois (86, 88 et 89). Sélestat sauta dans la brèche, vainqueur qu'il fut en 88 et l'an passé ou, après avoir été mené de six buts en première période, il parvint à renverser la situation pour signer, aux dépens du ...RCS, son deuxième titre. Ce soir, le tenant affrontera ainsi le



Cheick SECK, un des fer de lance du RC Strasbourg

recordman des victoires dans cette épreuve. Rien de plus normal en fait, le Racing et Sélestat tenant le haut de l'affiche depuis le recul enregistré par l'ASL Robertsau, eux qui évolueront, la saison

prochaine, tous deux en Nationale 1a. Match de fin de saison, cette rencontre n'en sera ainsi pas pour autant dénuée d'intérêt.

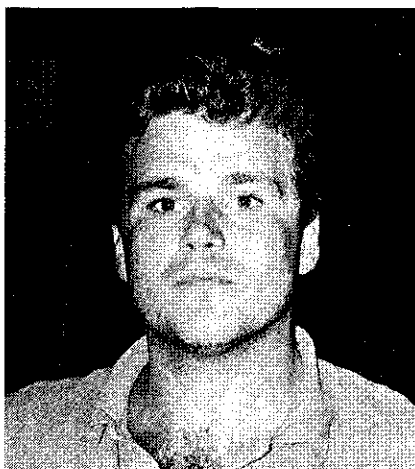

Nicolas GROSS, l'entraîneur du SC SELESTAT

Parce que les confrontations entre les deux équipes n'ont jamais manqué de piquant. Parce qu'également une coupe, quelle soit du Bas-Rhin ou d'Alsace (on risque d'ailleurs fort de voir les deux mêmes formations en découdre en finale de cette dernière), est toujours bonne à prendre. Parce que, enfin, cette finale opposera, pour la première fois cette saison, les deux porte drapeau du handball masculin bas-rhinois. "Je prends, de mon côté, ce match très au sérieux, confie Radu Voinea lequel, en perfectionniste qu'il est, veut profiter de chaque occasion pour progresser. J'espère qu'il en sera de même pour mes joueurs. Une telle rencontre est toujours importante,

qu'elle se situe en fin ou en début de championnat..." L'équipe strasbourgeoise n'a au demeurant pas levé de pied depuis la fin de son championnat, s'entraînant tous les jours. A l'instar d'une formation sélestadienne qui, elle aussi, veut boucler sa saison du mieux possible. Auteurs, l'an dernier, du doublé Coupe d'Alsace-Coupe du Conseil Général, les "violets" voudront se montrer digne de leur nouveau statut d'équipe de N1a. "Nous n'avons pas vraiment envie de céder notre bien, lâche Nicolas Gross. Et puis, il serait bon de réussir une bonne sortie. Histoire de

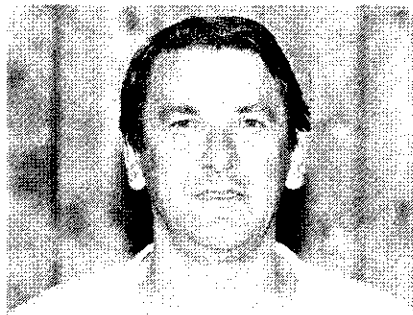

Radu VOINEA, l'entraîneur du RC STRASBOURG

montrer qu'il faudra compter avec nous la saison prochaine..." Bref. Mettant en lice deux formations avides de prouver leur valeur, cette finale de la coupe du Bas-Rhin promet un duel intéressant. Ce n'est pas tous les jours que l'on peut voir à l'oeuvre quatre des meilleures équipes alsaciennes...

MAGAZINE

Un parfum de revanche



Après une domination sans partage jusqu'en 1985, l'ASPTT Strasbourg a décidé de ne plus participer à la coupe du Conseil Général, laissant le soin à son équipe espoirs de représenter le club postier dans cette épreuve. Un retrait ayant permis à Truchtersheim tout d'abord (en 86) puis à Achenheim surtout, d'inscrire leur nom au palmarès. Depuis cinq ans, le FSE a fait sienne cette épreuve, montrant bien qu'il était, avec l'ASPTTS, la meilleure équipe alsacienne du moment. C'est ainsi que, ce soir, les deux seules formations à avoir remporté cette compétition (hormis l'ASPTTS) seront aux prises lors d'une finale au parfum de revanche. Promues en Nationale 1a, les joueuses de Pascal

Wolljung n'ont en effet pas oublié que c'est le THCL qui les a, il y a quelques jours, éliminés en coupe d'Alsace. "Mais il leur manquait Schotter et Merle, prévient Serge Salomon. Tout promet d'être plus difficile aujourd'hui." Plus difficile d'autant que le FSE tient à remettre les choses au point. "Sans animosité aucune, lâche l'entraîneur des "vertes. Mais il est vrai que nous avons une revanche à prendre. Et la saison n'est pas terminée

pour nous. Dans le cadre de notre préparation à notre double confrontation face à Colombes, titre de championne de France de N1b en jeu, cette finale doit être pour nous l'occasion de peaufiner notre collectif." Entre deux équipes décidées, cette finale devraient en tout état de cause valoir le déplacement. "Ce doit être la fête, termine Serge Salomon. La fête du handball et du beau jeu..." On ne demandera rien de plus.



Caroline KLEIN (Truchtersheim)

NOTRE HOTE DE CE SOIR : LE CS REICHSTETT

1972



1993

Organisateur des finales de la Coupe
du Conseil Général et des finales des
Challenges d'Alsace le 5 juin prochain

SES SPONSORS

CONSEIL GENERAL DU BAS-RHIN

MUNICIPALITE DE REICHSTETT

CAISSE D'EPARGNE ECUREUIL

GARLOUIS

RENAULT VEHICULES INDUSTRIE

MONDIA

TRIUMPH SPORT

CREDIT MUTUEL DE REICHSTETT

ASSURANCES KLEIN (AXA)

Hafa

PIZZERIA SICILIA

OUTILLAGE ASSISTANCE

FORCLUM

ELF ANTAR GAZ

CARS STRIEBIG

ATOUT SPORT

RESTAURANT STEINMUHL

SON PASSE

1° titre : Honneur Benjamin 1973



Parmi eux : N° 10
Olivier, actuel
entraîneur de l'équipe 1
et N°1, Jacques, actuel
entraîneur des Cadets

SON EQUIPE FEMININE

Championne d'Alsace 1989

Marie Christine,
Pascale, Estelle,
Marie-José, Christine,
Valérie, Martine, Claire
et...Jacky sont
toujours au club.



SON EQUIPE MASCULINE

Saison actuelle

Didier, Papa Mathis,
Franck, Maurice,
Alain, François, Joël,
Olivier, Dominique,
Yves, Patrick, Pierre,
J-Jacques, Jérôme,
totalisent 180 années
au club ! 10 y ont été
formés !



SA DERNIERE TROUVAILLE

Selectionné National Minime en 1993, Hervé est un
ailier plein d'avenir...Joue en Cadets (equipe
championne du Bas-Rhin Excellence)

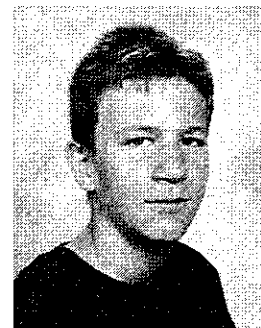



Coup de Projecteur

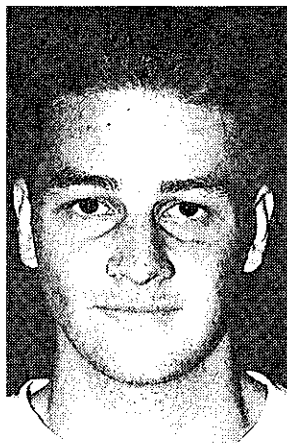

A l'affiche

Daniel KUHN

Le surnom : Dany

La naissance : 28/04/74

Le poids : 86 kg

La taille : 1m 90

Le chiffre : 14, mon premier maillot à Sélestat

le don : intéresser toutes les filles

La musique : la techno

Le livre : le silence des agneaux

Le film : le silence des agneaux

L'émission TV : les guignols de l'info

Le sport...
...après le hand : la pétanque

Le loisir : ma copine

L'horreur : la politique

La politique : l'horreur

Le plat : griess pflont'

La femme : ma copine

L'homme : mon père

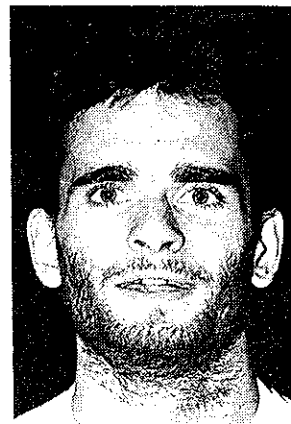

A l'affiche

Jérôme BOISSONNET

Le surnom : G

La naissance : 20/01/70

Le poids : 82 kg

La taille : 1m 86

Le chiffre : 12, comme les apôtres

le don : lire la pensée des gens

La musique : années 70, Woodstock...

Le livre : la mort et mon métier

Le film : tous les Terry Guillian (Fischer King, Brazil, le baron de Münchhausen...)

L'émission TV : la grande famille

Le sport...
...après le hand : la pétanque

Le loisir : la pétanque avec Schwartz

L'horreur : les hypocrites

La politique : anarchiste pacifique

Le plat : le riz au thon

La femme : ma mère

L'homme : mon père