VIOLET d'Ultra

N°208
FEVRIER
2007

LE MAGAZINE DES SUPPORTERS DU SC SELESTAT HANDBALL

Pour El Hadi BILOUM qui joue actuellement sur sa vraie valeur et les violets, il ne faudra pas lâcher prise et confirmer le “mieux” enregistré depuis la reprise en venant à bout d’Istréens avides de points pour assurer leur maintien.

SOMMAIRE

P 2 CALENDRIER
P 3 EDITO PLANNING
P 4 LES JEUNES
P 5-7 LE MATCH
P 8 SUPPOERTERS
P 9 LA NOUVELLE SALLE
P 10 LES FILLES
P 11 DESSIN & NEWS
P 12 CLASSEMENTS

L'UV est édité par le
GROUPE car
IMPRESSION NUMERIQUE
STRASBOURG
MULHOUSE
HAGUENAU
SELESTAT
SAVERNE
LYON
www.car.fr

Photo: C.CARL

NE PAS LACHER

SELESTAT HANDBALL
Visitez le site INTERNET du SC Selestat
www.scshand.com
LNH Ligue Nationale de Handball

CALENDRIER 06-07

Journée 1			8/09/06
Toulouse	28	- 29	Dunkerque
Tremblay	26	- 24	Paris
Vernon	22	- 27	Villeurbanne
P.-Combault	26	- 28	Chambéry
Ivry	32	- 27	Sélestat
Istres	25	- 24	Nîmes
Montpellier	24	- 22	Créteil
Journée 2			**15/09/06**
Nîmes	26	- 19	Tremblay
Paris	23	- 21	Toulouse
Villeurbanne	21	- 33	Istres
Sélestat	36	- 36	Vernon
Créteil	31	- 33	P.-Combault
Chambéry	30	- 28	Ivry
Dunkerque	27	- 24	Montpellier
Journée 3			**20/09/06**
Dunkerque	22	- 23	Paris
Ivry	22	- 22	Créteil
Istres	29	- 25	Sélestat
P.-Combault	22	- 34	Montpellier
Toulouse	25	- 29	Nîmes
Vernon	25	- 28	Chambéry
Tremblay	26	- 18	Villeurbanne
Journée 4			**23/09/06**
Villeurbanne	26	- 24	Toulouse
P.-Combault	29	- 24	Dunkerque
Chambéry	25	- 24	Istres
Créteil	30	- 27	Vernon
Nîmes	28	- 27	Paris
Sélestat	28	- 27	Tremblay
Montpellier	31	- 24	Ivry
Journée 5			**4/10/06**
Dunkerque	33	- 26	Nîmes
Istres	27	- 28	Créteil
Ivry	34	- 22	P.-Combault
Toulouse	30	- 27	Sélestat
Vernon	24	- 30	Montpellier
Tremblay	27	- 24	Chambéry
Paris	32	- 20	Villeurbanne
Journée 6			**14/10/06**
Sélestat	24	- 25	Paris
Ivry	35	- 24	Dunkerque
P.-Combault	33	- 34	Vernon
Créteil	28	- 25	Tremblay
Villeurbanne	18	- 32	Nîmes
Montpellier	29	- 25	Istres
Chambéry	31	- 24	Toulouse
Journée 7			**1/11/06**
Dunkerque	29	- 24	Villeurbanne
Paris	31	- 23	Chambéry
Istres	23	- 23	P.-Combault
Nîmes	34	- 19	Sélestat
Toulouse	29	- 20	Créteil
Vernon	27	- 28	Ivry
Tremblay	22	- 32	Montpellier
Journée 8			**15/11/06**
P.-Combault	29	- 31	Tremblay
Créteil	26	- 20	Paris
Ivry	31	- 25	Istres
Sélestat	30	- 25	Villeurbanne
Chambéry	33	- 36	Nîmes
Montpellier	34	- 22	Toulouse
Vernon	24	- 31	Dunkerque
Journée 9			**18/11/06**
Villeurbanne	23	- 30	Chambéry
Dunkerque	34	- 20	Sélestat
Paris	24	- 24	Montpellier
Istres	22	- 27	Vernon
Nîmes	28	- 25	Créteil
Tremblay	30	- 28	Ivry
Toulouse	22	- 24	P.-Combault

Journée 10			25/11/06
P.-Combault	19	- 20	Paris
Créteil	33	- 30	Villeurbanne
Ivry	25	- 23	Toulouse
Istres	22	- 30	Dunkerque
Montpellier	32	- 32	Nîmes
Chambéry	34	- 26	Sélestat
Vernon	30	- 36	Tremblay
Journée 11			**1/12/06**
Toulouse	30	- 21	Vernon
Nîmes	30	- 21	P.-Combault
Paris	23	- 23	Ivry
Dunkerque	24	- 26	Chambéry
Tremblay	26	- 26	Istres
Villeurbanne	21	- 28	Montpellier
Sélestat	26	- 34	Créteil
Journée 12			**9/12/06**
P.-Combault	28	- 27	Villeurbanne
Montpellier	33	- 17	Sélestat
Créteil	21	- 36	Chambéry
Istres	27	- 22	Toulouse
Ivry	34	- 30	Nîmes
Vernon	23	- 22	Paris
Tremblay	26	- 29	Dunkerque
Journée 13			**16/12/06**
Villeurbanne	23	- 27	Ivry
Nîmes	39	- 31	Vernon
Dunkerque	24	- 23	Créteil
Sélestat	29	- 25	P.-Combault
Paris	32	- 27	Istres
Chambéry	27	- 22	Montpellier
Toulouse	28	- 27	Tremblay
Journée 14			**10/02/07**
Chambéry	36	- 26	P.-Combault
Créteil	23	- 27	Montpellier
Paris	24	- 30	Tremblay
Sélestat	27	- 30	Ivry
Dunkerque	29	- 22	Toulouse
Nîmes	24	- 17	Istres
Villeurbanne	23	- 22	Vernon
Journée 15			**17/02/07**
Tremblay	38	- 32	Nîmes
Vernon	22	- 25	Sélestat
Istres	28	- 19	Villeurbanne
Ivry	32	- 31	Chambéry
Montpellier	31	- 19	Dunkerque
Toulouse	20	- 21	Paris
P.-Combault	34	- 35	Créteil
Journée 16			**24/02/07**
Chambéry	32	- 28	Vernon
Montpellier	31	- 24	P.-Combault
Créteil	27	- 28	Ivry
Paris	18	- 22	Dunkerque
Sélestat	30	- 27	Istres
Nîmes	17	- 17	Toulouse
Villeurbanne	25	- 34	Tremblay
Journée 17			**3/03/07**
Vernon	28	- 28	Créteil
Tremblay	41	- 27	Sélestat
Ivry	27	- 24	Montpellier
Istres	32	- 20	Chambéry
Dunkerque	28	- 22	P.-Combault
Paris	28	- 23	Nîmes
Toulouse	24	- 25	Villeurbanne
Journée 18			**10/03/07**
P.-Combault	27	- 38	Ivry
Chambéry	29	- 31	Tremblay
Créteil	26	- 24	Istres
Montpellier	42	- 23	Vernon
Sélestat	28	- 27	Toulouse
Nîmes	30	- 30	Dunkerque
Villeurbanne	20	- 24	Paris

Journée 19			17/03/07
Tremblay	33	- 32	Créteil
Vernon	21	- 27	P.-Combault
Nîmes	30	- 26	Villeurbanne
Istres	27	- 27	Montpellier
Dunkerque	17	- 25	Ivry
Paris	24	- 26	Sélestat
Toulouse	18	- 28	Chambéry
Journée 20			**24/03/07**
Chambéry	22	- 21	Paris
P.-Combault	32	- 36	Istres
Montpellier	36	- 27	Tremblay
Créteil	25	- 25	Toulouse
Sélestat	26	- 31	Nîmes
Ivry	29	- 25	Vernon
Villeurbanne	20	- 35	Dunkerque
Journée 21			**31/03/07**
Istres	20	- 28	Ivry
Villeurbanne	29	- 26	Sélestat
Tremblay	39	- 38	P.-Combault
Nîmes	23	- 23	Chambéry
Paris	23	- 26	Créteil
Dunkerque	32	- 24	Vernon
Toulouse	30	- 36	Montpellier
Journée 22			**21/04/07**
P.-Combault	22	- 22	Toulouse
Montpellier	25	- 19	Paris
Créteil	27	- 32	Nîmes
Chambéry	29	- 26	Villeurbanne
Sélestat	26	- 33	Dunkerque
Ivry	32	- 31	Tremblay
Vernon	24	- 30	Istres
Journée 23			**28/04/07**
Villeurbanne	19	- 21	Créteil
Tremblay	28	- 31	Vernon
Nîmes	26	- 26	Montpellier
Dunkerque	31	- 22	Istres
Paris	30	- 25	P.-Combault
Toulouse	28	- 30	Ivry
Sélestat	21	- 30	Chambéry
Journée 24			**12/05/07**
Chambéry	29	- 25	Dunkerque
P.-Combault	26	- 29	Nîmes
Montpellier	38	- 19	Villeurbanne
Créteil	35	- 32	Sélestat
Istres	28	- 40	Tremblay
Ivry	30	- 21	Paris
Vernon	29	- 32	Toulouse
Journée 25			**26/05/07**
Villeurbanne		-	P.-Combault
Nîmes		-	Ivry
Dunkerque		-	Tremblay
Paris		-	Vernon
Chambéry		-	Créteil
Sélestat		-	Montpellier
Toulouse		-	Istres
Journée 26			**2/06/07**
P.-Combault		-	Sélestat
Créteil		-	Dunkerque
Montpellier		-	Chambéry
Ivry		-	Villeurbanne
Istres		-	Paris
Tremblay		-	Toulouse
Vernon		-	Nîmes

L'UTRA VIOLET

Magazine des supporters du **SC SELESTAT Handball**.
Adresse de la rédaction:

CAR-UV BP 11
67015 STRASBOURG Cedex
Fax : 03 88 41 81 31
E-mail: uv@car.fr

Comité de rédaction:

Alain VOYER
Martin BURCKLE
Christophe CELENY
Jérémie HAEUSSER
Christian CARL
Thierry DEMANGEON

+ ceux qui ont quelque chose à dire

EDITO

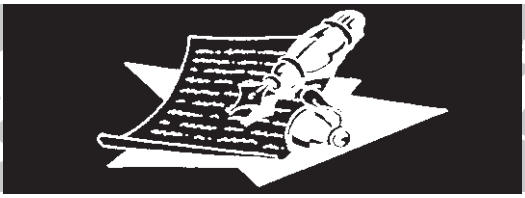

VICTOIRE INDISPENSABLE

Suite à un début de saison raté, les ambitions des violets, affichées en début de saison, se sont traduites à la fin des matchs " aller " par une 12ème / 13ème place, à égalité avec VERDON. Cela était dû aux mauvais résultats face à des équipes à notre portée.
Les matchs " retour " ont heureusement débuté par une prise de conscience de notre équipe, qui, après un très bon match face à IVRY et une qualification pour les 1/8ème de final de la Coupe de France, est allée chercher les 3 points précieux après un match âpre et disputé, face à VERDON, et affichant un moral à toute épreuve.

Mais maintenant voilà, il ne faut pas que l'équipe s'arrête là.

Il faut, et l'équipe en est consciente, gagner les prochaines rencontres face à des équipes à notre portée, cherchant à se maintenir en Div. 1, au même titre que nous. Ces prochaines victoires sont vitales et importantes pour augmenter notre Capital points.

Alors, manoeuvrons ensemble, tous derrière l'équipe, dirigeants, spectateurs et supporters pour décrocher cette victoire indispensable face à ISTRES et pour suivre par après, la série en cours dès samedi prochain, en déplacement à TREMBLAY, avant de recevoir TOULOUSE le 10 mars.

Soutenons les violets au maximum.

Chers joueurs, vous êtes capables de l'emporter. Vos deux derniers matchs font référence ... jouer avec le même esprit, avec la même hargne et en équipe ....

La Victoire, alors vous sourira, nous sourira.

Germain SPATZ

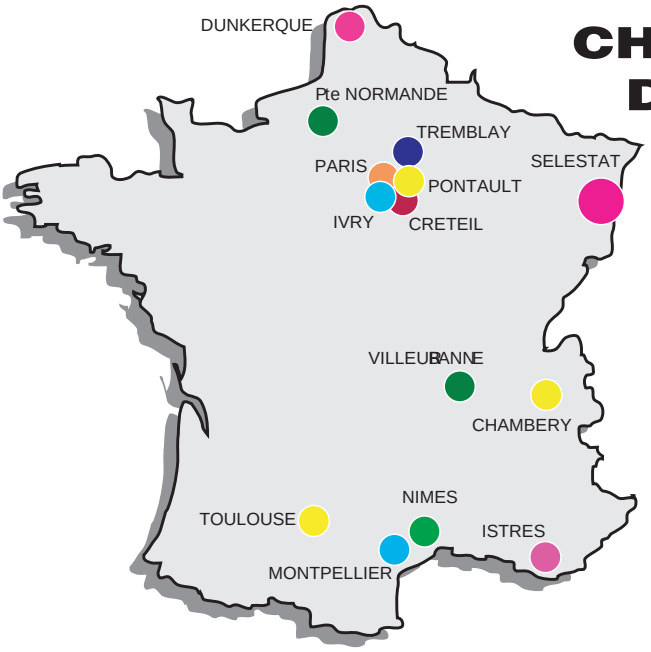

CHAMPIONNAT DE FRANCE

DIVISION 1 2006/2007

LNH Ligue Nationale de Handball

PLANNING SCS

Semaine du _____ **au** 25/02

EQUIPE	JOUR	DATE	HEURE	RENCONTRE	LIEU
Equipe 1	**sam**	**24/02**	**20h00**	**Sélestat - Istres**	
Réserve					
Equipe 3	**ven**	**23/02**	**21h00**	**SCS 3 – La Famille II**	
- 18 ans 1					
- 16 ans 1					
- 16 ans 2	**SA**	**24/02**	**15h00**	**SCS 2 - Eckbolsheim**	
- 14 ans 1	SA	24/02	15h00	Hoerdt – SCS 1	
- 14 ans 2	SA	24/02	16h00	Lauterbourg – SCS 2	
-14 ans 3					
- 12 ans 1	DI	25/02	15h00	poc - SCS	
- 12 ans 2	DI	25/02	16h00	HDH – SCS 2	
- 12 ans 3	**SA**	**24/02**	**16h30**	**SCS 3 - Weyersheim**	
- 12 ans 4					
Ecole hand					
FEMININES					
Equipe 1	**SA**	**24/02**	**18h00**	**SELESTAT - Marlenheim**	
- 18 ans					
- 14 ans					
- 12 ans 1					

karaté le dimanche

Semaine du _____ **au** 04/03

EQUIPE	JOUR	DATE	HEURE	RENCONTRE	LIEU
Equipe 1				Tremblay - SCS	
Réserve	**SAM**	**03/03**	**20h00**	**SCS 2 - Schlitigheim**	
Equipe 3					
- 18 ans 1	**DI**	**04/03**	**16h00**	**SCS - Paris**	
-18 ans 2					
- 16 ans 1					
- 16 ans 2					
- 16 ans 2					
- 14 ans 1					
- 14 ans 2					
-14 ans 3					
- 12 ans 1					
- 12 ans 2					
- 12 ans 3					
Ecole hand					
FEMININES					
Equipe 1					

LES JEUNES

Face à Reims : la réserve se fait rapidement distancer et compte déjà 5 buts de retard à la 15e'. Les violets qui manquent d'agressivité et de réussite devant le gardien adverse rentrent au vestiaire avec 6 buts de moins (18-12). En seconde période, ils verront leur retard passer à 8 buts à la 40e'. Puis à 12 minutes de la fin, Sélestat revient petit à petit dans la partie. A la 59e', et pour la première fois du match, les coéquipiers de Demarson égalisent. Un dernier coup franc direct transformé par Jung et les Sélestadiens arrachent les trois points. Première victoire en 2007 : 29-30.

Les seniors III perdent contre Illkirch II : 33-17.
Les filles concèdent un match nul face à Lingolsheim II : 18 partout.

Sans vraiment briller, les moins de 18 ans II remportent une victoire intéressante 24-21 face à Wintzenheim et prennent donc en comptant leur match en retard la 3e place de la poule.
Les buteurs : Ruffenach 2, Muller 1, Capronnier 3, Von der Heyden 1, Constanty 3, Ludwig 2, Batt 9, Griesmar 3.

Les moins de 16 ans battent Colmar 32-34 et se placent ainsi 5e.
Les buteurs : Belayachi 7, Biechy 1, Dussourt 3, Grassler 6, Hautenauve 1, Humler 7, Wilmann 9.

La II gagne contre Bischwiller 29-28. Les moins de 14 ans I viennent à bout sans difficulté de Colmar 38-18 et reprennent la première place.
Les buteurs : Grassler 3, Hoffer 2, Meyer 6, Parlakkilic 6, Rhazoui 7, Rietsch 8, Waltz 3, El Ali 2, Petermann 1.

La II perd contre le SUC 24-10. Tout comme la III contre Lingolsheim II : 16-22.

Dans la catégorie des moins de 12 ans : la I gagne contre le RCS 38-14.
Les buteurs : Lenne 9, Gravier 8, Idoux 9, Arnould 5, Klein 5, Trindade 3.

L'équipe IV gagne contre Plobsheim II 17-05.
Les buteurs : Bassez 1, Burger 4, Duchamp 4, Guitin 1, Petermann 3, Dreyer 4.

Les moins de 16 ans battent Lingolsheim 15-20.

Sans pourtant démériter les moins de 14 ans filles perdent contre une bonne équipe de Reichstett 14-20.
Les buteurs : Faveeuw 8, Geny 1, Faulconnier 1, Lauffer 1, Douzals 1, Kempf 2, Kaya 15 arrêts.

Les moins de 12 ans gagnent contre Rhinau 17-09.

COUPE DE FRANCE

DIJON POUR LE SCS

Le tirage au sort des 1/8 e de finale a été effectué au siège de la FFHB.
Les violets se déplaceront à Dijon, club entraîné par Denis Lathoud et qui évolue en division 2.

Match à nouveau piège et à l'extérieur car le règlement de la Coupe stipule que l'équipe tirée en premier reçoit ainsi que la formation évoluant au niveau inférieur.
Rendez vous le mercredi 14 mars à Dijon.

A noter que l'autre équipe alsacienne qualifiée, Wittelsheim, recevra pour sa part Créteil. Pour les autres matchs, un seul choc entre équipe de D1.

Saint-Cyr (D2) – Montélimar ou Chambéry

Chateauneuf (N 1) – Paris

Aix (D2) – Ivry

Vernon – Nîmes

Aurillac (D2) – Tremblay

Cesson (D2) – Montpellier

Dijon (D2) – Sélestat

Wittelsheim (D2) – Créteil

LE MATCH

SC SELESTAT ISTRES

vous est présenté par:

24 FEVRIER

LES PARTENAIRES DU JOUR

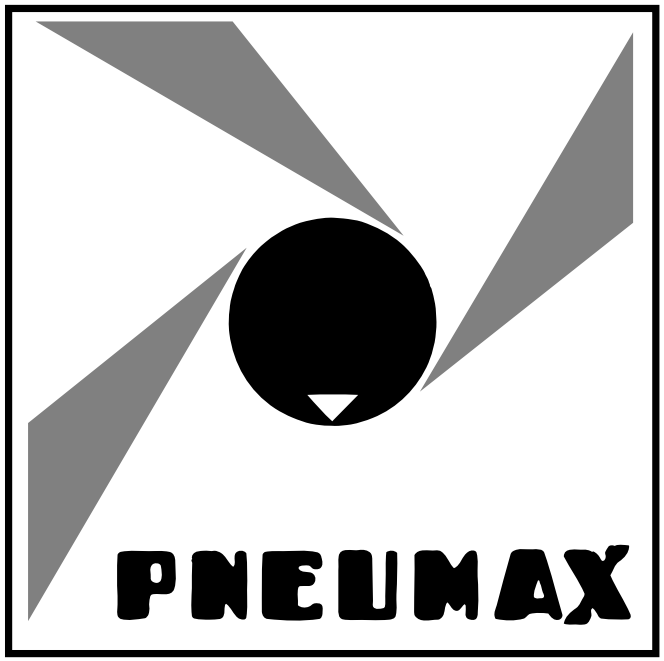

CAISSE D'EPARGNE

CHAMPIONNAT
SC SELESTAT

N°	Prénom	Nom	Poste	Taille	Né le
1	Francis	FRANCK	Gardien	1.93m	17/03/70
2	Gregory	MARTIN	Arrière gauche	1.92m	25/03/85
4	Damien	WAEGHE	Arrière droit	1.98m	11/11/84
5	Raphaël	NESTOR	Pivot	1.92m	19/09/78
6	Makrem	JAROU	Pivot	1.87m	14/05/76
7	Baptiste	BUTTO	Ailier gauche	1.82m	13/02/87
8	Christian	OMEYER	Arrière gauche	1.95m	2/11/76
9	Medhi	IGHIRRI	Demi-centre	1.84m	10/01/86
10	Bastien	FERRAUD PERNOT	Pivot	1.97m	24/06/85
12	Mickael	ROBIN	Gardien	1.88m	28/05/85
13	Sébastien	GALOTTE	Ailier droit	1.80m	19/02/84
15	Julien	WILLMANN	Ailier gauche	1.77m	29/05/81
17	Arnaud	FREPPEL	Ailier droit	1.82m	20/10/79
18	Hatem	HARAKET	Arrière Gauche	1.94m	4/01/79
21	Victor	BOILAUD	Arrière	1.85m	10/07/85
34	El hadi	BILOUM	Arrière droit	1.90m	25/05/81

PROFITER DE L'ÉLAN

Victorieux de haute lutte du SMV Vernon dans un Grévarin annoncé comme chaud bouillant pour le retour de ses protégés à la maison mère, le SCS affronte Istres pour se délivrer du poids de l'inquiétude immédiate. Car en cas de succès sur les hommes du duo Derot – Cicut, ceux de François Berthier feraient un sacré pas vers le maintien, sachant que l'épisode majeur suivant serait la visite de Villeurbanne au Gratte Ciel le dernier week-end de mars. Mais avant tout prendre le pas sur cet Istres Ouest Provence Handball qui vient de punir quelque peu les jeunes Villeurbannais dans sa salle et qui va se présenter au COSEC avec la ferme intention de continuer lui aussi sur sa lancée. Il va falloir que les " Violets " soient au moins aussi décidés que face à Vernon pour arracher les trois points de la victoire, trouver comme samedi les hommes de base, comme a su le faire un Francis Franck solide comme jamais dans l'enfer normand, un Mehdi Ighirri meneur et un Grégory Martin sachant lâcher le bras quand les circonstances du jeu l'impose. A ce

EUROPATOURS SCHMITTOURS
REPROLAND copieurs numériques
hummel
SELESTAT VISITEURS
Région Alsace
DNA DERNIERES NOUVELLES D'ALSACE
HARTMANN
demathieu & bard BATIMENT • TRAVAUX PUBLICS
epi Equipements & Prestations Informatique
CENTRE DE TRI RMB RECYCLAGE DE MATÉRIAUX

DE FRANCE D1

ISTRES

N°	Prénom	Nom	Poste	Taille	Né le
69	Lukas	**BUCHTA**	Arrière-gauche	1.92m	1/09/82
1	Robin	**CAPPELLE**	Gardien	1.89m	5/02/84
6	Bastien	**CISMONDO**	Demi-Centre	1.85m	20/01/83
23	Rudolph	**DIARRA**	Arrière-gauche	1.93m	26/06/83
4	Mathieu	**DROUHIN**	Ailier-droit	1.80m	29/06/81
22	Thierry	**FLEURIVAL**	Arrière	1.90m	6/07/82
8	Gilles	**FRANCESCHINI**	Ailier-gauche	1.78m	26/06/79
3	Khaled	**IMAGHRI**	Pivot	1.93m	22/07/79
10	Mickaël	**KELLER**	Ailier-gauche	1.88m	26/08/78
94	Mathieu	**KREISS**	Gardien	1.93m	26/04/76
18	Tahar	**LABANE**	Arrière-gauche	1.92m	2/09/77
7	Olivier	**MARTIN**	Ailier-droit	1.88m	3/11/77
11	Benoît	**PEYRABOUT**	Pivot	1.87m	22/07/77
9	Cédric	**ROCHETTE**	Arrière-gauche	1.89m	19/07/77
21	Gregory	**TABLON**	Demi-Centre	1.78m	21/03/85
17	Raphael	**TOURRATON**	Pivot	1.88m	10/12/86
55	Jiri	**VITEK**	Arrière-droit	1.95m	14/05/77
23	Yannick	**XAVIER**	Arrière	1.85m	10/02/83

prix et aucun autre, le SCS arrivera à faire un pas de géant vers le maintien, car avec la visite de Pontault-Combault à Montpellier, celle de Vernon à Chambéry, la réception de Tremblay par Villeurbanne et le déplacement de Toulouse à Nîmes, la 16° journée pourrait devenir une " Spéciale Violet " et Sélestat se retrouver avec 4 points d'avance sur le premier relégable. Un trésor dans cette lutte que vont se livrer les 6 équipes pour ne pas descendre, une manne que se doivent de saisir les Sélestadiens avec la venue d'Istres. Mais il ne faut pas se leurrer, rien ne sera facile, avec un duo de gardien qui a brillé de mille feu samedi dernier, un Bastien Cismondo 3° passeur de la LNH et une défense 4°, la tâche s'annonce rude et les derniers instants sans doute compliqués à gérer. Refaire ce qu'ils ont si bien sur faire à Vernon, tenir la dragée haute à une équipe dans le " money time ", sans doute là ou le SCS aura fait le plus de progrès en cas de 2° victoire consécutive. Après il sera grand temps de penser au voyage à Tremblay avec une petite idée derrière la tête, mais avant cela les 3 points, et pourquoi pas une petite victoire de 5 buts d'avance histoire de reprendre la main sur le goal-average particulier sur ses visiteurs du soir.

François DASRIAUX (handzone)

STATISTIQUES

SAISON 98-99
Selestat - Istres : 31-18
Istres - **Selestat** : 22-24

SAISON 99-00
Selestat - Istres : 16-16
Istres - **Selestat** : 24-29

SAISON 00-01
Istres - Selestat : 23-23
Selestat - Istres : 23-19

SAISON 01-02
Selestat - **Istres** : 20-22
Istres - Selestat : 31-30

SAISON 02-03
Selestat - Istres : 28-23
Istres - Selestat : 29-19

SAISON 03-04
Selestat - Istres : 26-18
Istres - Selestat : 27-26

SAISON 04-05
Selestat - Istres : 25-25
Istres - **Selestat** : 21-23

SAISON 05-06
Istres - Selestat : 21-20
Selestat - Istres : 32-31

ARBITRES

J.Denis **BARBA**
Eric **CABY**

T.P. robert VOGEL
LIGUE D'ALSACE HANDBALL
Tjung
KLIPFEL CAVEAU KLIPFEL
GROUPE car IMPRESSION NUMERIQUE

INFOS

Club des SUPPORTERS du SELESTAT HANDBALL

* LES VIOLETS *

AVIS AUX AMATEURS!

DEPLACEMENT À TREMBLAY

Match du samedi 3 mars

18 h 00

Prix du voyage incluant :

le déplacement et l'entrée au match
30.00 Euros pour les non membres
25.00 Euros pour les membres

Soyez tout en violet ce jour :
Tee Shirt + casquette + tape tape

Horaires :

départ : samedi 3 mars – rendez vous 10 H 45 (match à 18 heures)
retour : dimanche à 05 heures (environ)

Lieu de rendez vous :

Parking des Tanzmatten
Boissons en vente dans le bus, pas de sandwichs en vente dans le bus,

pas d'arrêt restaurant, emportez votre casse-croûte.

Retour en Alsace après le match.
Inscriptions et paiement (pensez à apporter la carte de membre) :
au café de la Colombe (Christian BAUER) à Sélestat (quai de l'Ill)
Pour tout renseignement:

Jean Claude NEUBRAND
Tél 03 88 58 49 39
Fax 03 88 58 49 88
Email : edithstahl@wanadoo.fr

Sympathisants – Amis – Partenaires – Membre du SC Sélestat, venez nombreux accompagner et soutenir votre équipe

CARNET DE NAISSANCE

Ce jeudi 15 février est arrivé sur les coups de 18h, un futur nouveau joueur pour le SCS.
En effet, Véronique et Bruno BOESCH (responsable du Centre de Formation) ont accueilli un nouveau petit membre dans leur famille. Elsa, Manon et les parents sont ainsi fiers de vous annoncer la naissance du petit Malo. Tout le monde se porte à merveille. Le SCS félicite la maman, les 2 filles et le papa, et souhaite encore beaucoup de bonheur à toute la " tribu " BOESCH.

CARNAVAL

LA COMMISSION DES JEUNES DU SCS HANDBALL VOUS PROPOSE LORS DU CARNAVAL SELESTADIEN UNE VENTE DE BEIGNETS DE VIN ET DE JUS DE POMME CHAUD.
VOUS POUVEZ ACHETER TOUTES CES BONNES CHOSES A LEUR STAND QUI SERA SITUE PRES DE CHEZ GROUPAMA.

NOUS VOUS SOUHAITANT UN BON CARNAVAL

LA COMMISSION DES JEUNES.

LA NOUVELLE SALLE

Monsieur Michel GIROLD, architecte et son équipe de conception et Maîtrise d'œuvre, travaillant sur le dossier " APS ", seront présents samedi soir lors du match SELESTAT – ISTRES.

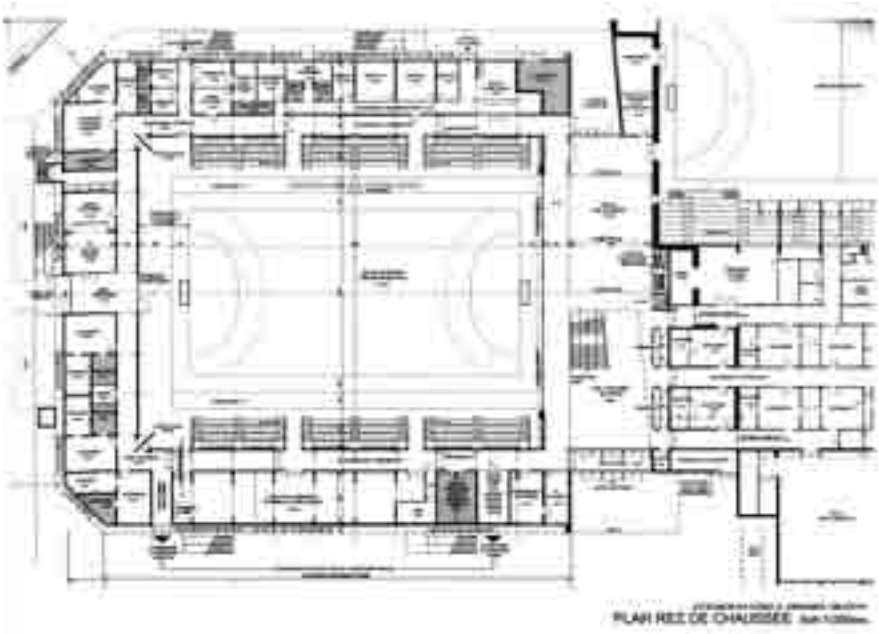

Dans la finalisation du projet de construction de la nouvelle salle, initié par la Communauté de Communes de Sélestat, une première réunion de travail et de concertation avec la Direction du club a eu lieu.

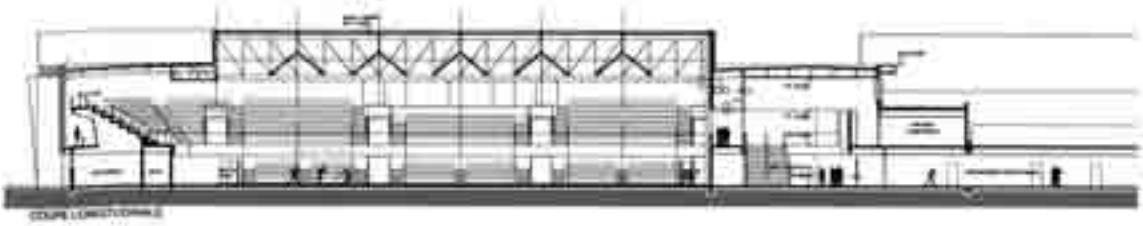

Afin de répondre le mieux possible à l'attente du club, joueurs, entraîneurs, sponsors, et spectateurs, il souhaite pouvoir s'imprégner de l'organisation d'une rencontre au plus haut niveau français et se rendre compte des impératifs nécessaires pour permettre une gestion harmonieuse des matchs à SELESTAT.

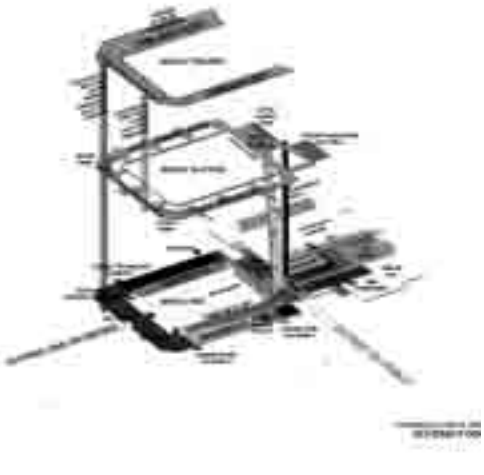

Classement moins de 16 ans filles (excellence départementale)

Cl	Equipe	Pts	Co	Jo	Ga	Nu	Pe	Ft	Pn	GoAvg	GoA+	GoA-
01	HOENHEIM 1	18	--	06	06	00	00	--	--	+046	121	075
02	INGWIL/BOUXWIL 1	16	--	06	05	00	01	--	--	+024	107	083
03	A.S.P.T.T.Strbg 1	13	--	06	03	01	02	--	--	+011	099	088
04	SELESTAT 1	12	--	06	03	00	03	--	--	-0003	099	102
05	WINGEN / MODER 1	11	--	05	03	00	02	--	--	+007	068	061
06	REICHSTETT 1	08	--	05	01	01	03	--	--	-0011	065	076
07	VAL DE MODER 1	07	--	06	00	01	05	--	--	-0033	072	105
08	LINGOLSHEIM 1	07	--	06	00	01	05	--	--	-0041	075	116

Classement moins de 14 ans filles (excellence régionale)

Class.	Equipes	Pts	Joué	Gagné	Nul	Perdu	but+	But-	Diff	Forfait	Pén.
1	HBC KINGERSHEIM	18	6	6	0	0	112	51	61	0	0
2	TRUCHTERSHEIM HCL	16	7	4	1	2	96	79	17	0	0
3	ACHENHEIM FSE	16	7	4	1	2	113	110	3	0	0
4	HBC WEYERSHEIM	15	6	4	1	1	113	93	20	0	0
5	REICHSTETT CS	15	7	4	0	3	111	107	4	0	0
6	SELESTAT SC	12	7	2	1	4	84	104	-20	0	0
7	HBC HOERDT	9	7	1	0	6	84	97	-13	0	0
8	ENTENTE THUR	7	7	0	0	7	69	141	-72	0	0

Classement Moins de 12 ans filles (promotion poule b)

Cl	Equipe	Pts	Co	Jo	Ga	Nu	Pe	Ft	Pn	GoAvg	GoA+	GoA-
01	SELESTAT 1	18	--	06	06	00	00	--	--	+063	084	021
02	ECKBOLSHEIM 1	14	--	06	04	00	02	--	--	+004	043	039
03	LA FAMILLE 1	12	--	06	03	00	03	--	--	+009	049	040
04	DAMBACH / VILLE 1	11	--	06	02	01	03	--	--	+001	037	036
05	RHINAU 1	11	--	06	02	01	03	--	--	-0012	035	047
06	MARCKOLSHEIM 1	09	--	05	02	01	01	01	--	-0013	017	030
07	PAYS de MOSSIG 1	08	--	05	01	01	03	--	--	-0015	026	041
08	MARMOUT/WASSEL. 1	07	--	06	01	00	04	01	--	-0037	016	053

Classement de l'équipe 1 filles

01	RHINAU 1	45	--	16	14	01	01	--	--	+134	371	237
02	MAIRIE-CUS 1	42	--	15	13	01	01	--	--	+114	340	226
03	MARCKOLSHEIM 1	40	--	16	12	00	04	--	--	+075	292	217
04	HOERDT 1	35	--	16	09	01	06	--	--	+050	285	235
05	HAGUENAU 1	35	--	16	09	01	06	--	--	+026	292	266
06	HOENHEIM 2	34	--	16	09	00	07	--	--	+039	306	267
07	SELESTAT 1	31	--	14	08	01	05	--	--	+043	315	272
08	SCHILTIGHEIM 1	30	--	16	07	00	09	--	--	-0031	241	272
09	ROBERTSAU 2	28	--	16	06	00	10	--	--	-0028	245	273
10	LA FAMILLE 1	27	--	16	05	01	10	--	--	-0054	252	306
11	LINGOLSHEIM 2	23	--	15	03	02	10	--	--	-0033	216	249
12	BARR 1	18	--	16	01	00	15	--	--	-0230	157	387
13	MARLENHEIM 1	16	--	14	01	00	13	--	--	-0105	191	296

LES EQUIPES FEMININES

les moins de 12 ans

les moins de 14 ans

les moins de 16 ans

les feminines 1

LE DESSIN

par François PAQUOT

SELECTION

LNH

Johann TSCHIRRET en bleu

L'équipe de France juniors (86/87) va une nouvelle fois profiter des vacances scolaires pour se retrouver et continuer de travailler en vue des prochaines qualifications européennes.

Guy Petitgirard a dévoilé sa liste, il est vraie amputée des joueurs évoluant en Division 1. Johann Tschirret, le feu follet ailier droit du centre de Formation va être du court voyage à Pont à Mousson puis en Belgique. Auteur à chaque sortie de performances plus qu'honorables depuis son aile droite, ayant également fait de bonnes choses avec le groupe 1, Johann mérite aux dires du sélectionneurs, d'être testé. Bonne chance et félicitations à lui.

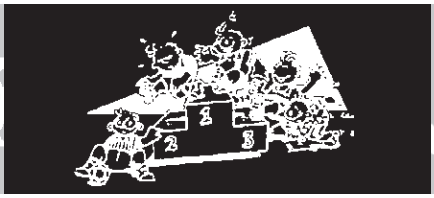

CLASSEMENTS

Retrouvez toutes les rubriques de l'UV sur www.scshand.com

CLASSEMENT

D1 M (2006-2007)

P.	Equipe	Pts	MJ	Vic	Déf	Nul	Pt+	Pt-	GA
1	Montpellier	39	15	11	2	2	435	351	84
2	Chambéry	37	15	11	4	0	442	395	47
3	Ivry	37	15	10	3	2	433	395	38
4	USAM Nîmes	36	15	10	4	1	450	397	53
5	Dunkerque	35	15	10	5	0	408	383	25
6	Paris	33	15	8	5	2	371	356	15
7	Tremblay	32	15	8	6	1	416	406	10
8	Créteil	30	15	7	7	1	401	412	-11
9	Istres	27	15	5	8	2	380	386	-6
10	Pontault-Combault	24	15	4	10	1	394	438	-44
11	Sélestat	24	15	4	10	1	386	450	-64
12	Toulouse	23	15	4	11	0	370	393	-23
13	SMV Vernon	22	15	3	11	1	395	440	-45
14	Villeurbanne HA	21	15	3	12	0	345	424	-79

13-14: Places relégables --1 à 4: Places européennes - GAP = goal average particulier en cas d'égalité aux points

TOP BUTEURS

requis : 50% des matchs joués

Pl.	Joueur	MJ	Moy.	Cum.
1.	Heykel MEGANNEM (USAM Nîmes)	15	7,1	107
2.	Johan BOISEDU (SMV Vernon)	14	7,0	98
3.	M.ORTEGA (Villeurbanne HA)	15	6,5	97
4.	Bertrand ROINE (Chambéry)	15	6,1	91
5.	Ragnar OSKARSSON (Ivry)	15	5,9	89
6.	Olivier GIRAULT (Paris)	15	5,8	87
7.	Bjarni FRITZSON (Créteil)	15	5,5	83
8.	Guillaume JOLI (Chambéry)	15	5,3	79
9.	J.TOUATI (Dunkerque)	15	5,1	77
10.	Benoît CHEVALIER (USAM Nîmes)	15	5,1	77

TOP GARDIENS

Pl.	Joueur	MJ	Moy.	Cum.
1.	Mario KELENTRIC (SMV Vernon)	15	14,5	217
2.	O.SAPRONOV (Pontault-Combault)	15	13,7	205
3.	Yohann PLOQUIN (Toulouse)	15	13,6	204
4.	D.PARUTA (Villeurbanne HA)	15	12,9	194
5.	Bruno MARTINI (USAM Nîmes)	15	11,5	173
6.	Daouda KARABOUE (Montpellier)	15	10,9	164
7.	Neboja STOJINOVIC (Chambéry)	15	10,3	155
8.	Robin CAPPELLE (Istres)	15	10,1	152
9.	Dragan POCUCA (Ivry)	15	10,1	151
10.	Petre ANGELOV (Tremblay)	13	9,2	119

EQUIPES

Equipes les plus complètes

Pl.	Equipe	MJ	Moy	Cum
1	Montpellier	15	84.6	1269
2	USAM Nîmes	15	69.0	1035
3	Chambéry	15	68.9	1033
4	Ivry	15	55.3	829
5	Tremblay	15	54.7	820
6	Dunkerque	15	49.0	735
7	Istres	15	47.4	711
8	Pontault-Combault	15	46.4	696
9	Toulouse	15	44.6	669
10	Créteil	15	41.9	629

Meilleures équipes en attaque

Pl.	Equipe	MJ	Moy	Cum
1	USAM Nîmes	15	30.0	450
2	Chambéry	15	29.5	442
3	Montpellier	15	29.0	435
4	Ivry	15	28.9	433
5	Tremblay	15	27.7	416
6	Dunkerque	15	27.2	408
7	Créteil	15	26.7	401
8	SMV Vernon	15	26.3	395
9	Pontault-Combault	15	26.3	394
10	Sélestat	15	25.7	386

Meilleures équipes en défense

Pl.	Equipe	MJ	Moy	Cum
1	Montpellier	15	23.4	351
2	Paris	15	23.7	356
3	Dunkerque	15	25.5	383
4	Istres	15	25.7	386
5	Toulouse	15	26.2	393
6	Ivry	15	26.3	395
7	Chambéry	15	26.3	395
8	USAM Nîmes	15	26.5	397
9	Tremblay	15	27.1	406
10	Créteil	15	27.5	412

Equipes les plus adroites

Pl.	Equipe	MJ	Moy	Cum
1	Chambéry	15	59.8	392/655
2	USAM Nîmes	15	58.3	386/662
3	Montpellier	15	57.4	381/664
4	Créteil	15	54.5	348/638
5	Ivry	15	54.0	389/720
6	Tremblay	15	53.8	386/717
7	Dunkerque	15	53.7	366/682
8	Pontault-Combault	15	53.0	344/649
9	SMV Vernon	15	49.9	348/698
10	Istres	15	49.3	330/669

Equipes les plus adroites aux penaltys

Pl.	Equipe	MJ	Moy	Cum
1	Chambéry	15	84.7	50/59
2	Istres	15	82.0	50/61
3	USAM Nîmes	15	80.0	64/80
4	Villeurbanne HA	15	80.0	52/65
5	SMV Vernon	15	78.3	47/60
6	Pontault-Combault	15	78.1	50/64
7	Montpellier	15	76.1	54/71
8	Créteil	15	75.7	53/70
9	Toulouse	15	73.4	47/64
10	Paris	15	70.1	47/67

Le Moins de Balles Perdues

Pl.	Equipe	MJ	Moy	Cum
1	Paris	15	10.4	156
2	Ivry	15	11.0	165
3	USAM Nîmes	15	11.3	170
4	Pontault-Combault	15	11.6	174
5	Montpellier	15	12.3	185
6	Dunkerque	15	12.7	190
7	Créteil	15	13.0	195
8	SMV Vernon	15	13.1	197
9	Istres	15	13.7	206
10	Villeurbanne HA	15	13.7	206

Meilleures équipes aux passes

Pl.	Equipe	MJ	Moy	Cum
1	Montpellier	15	8.3	125
2	Ivry	15	6.6	99
3	Chambéry	15	6.1	92
4	Toulouse	15	5.9	89
5	USAM Nîmes	15	5.8	87
6	Istres	15	5.2	78
7	Sélestat	15	5.2	78
8	SMV Vernon	15	4.3	64
9	Créteil	15	4.1	61
10	Pontault-Combault	15	3.7	56

GROUPE car IMPRESSION NUMERIQUE

L'ULTRA VIOLET vous est offert par le

GROUPE CAR

STRASBOURG - LYON - MULHOUSE - HAGUENAU - SAVERNE - SELESTAT - LUTTERBACH

www.car.fr - A Sélestat : 2a rue Renouvier 03 88 92 80 43